

---

### Informations en vue d'un baptême de plongée

Madame, Monsieur, chers parents,

Vous-même ou votre enfant allez prochainement effectuer un baptême de plongée sous-marine au sein de notre club. Vous découvrirez ainsi la sensation et le plaisir de respirer sous l'eau en étant accompagné par un moniteur de plongée expérimenté.

Comme toute activité sportive, le baptême de plongée peut comporter certains risques liés à des problèmes médicaux que nous voulons absolument éviter. Nous vous prions par conséquent de bien vouloir remplir le questionnaire ci-dessous qui nous permettra de définir si vous ou votre enfant présenter une contre-indication pour effectuer votre baptême.

Nom : ..... Prénom : .....  
Nom et prénom du représentant légal : .....  
Adresse : ..... NP Ville : .....  
Date naissance : ..... Tél. portable (si existant) : .....  
E-mail (si existant) : .....  
Taille : ..... Poids : .....

#### Actuellement, vous ou votre enfant

prenez-vous des médicaments ?	<input type="checkbox"/> non	<input type="checkbox"/> oui	Lesquels ? .....
souffrez-vous d'asthme ?	<input type="checkbox"/> non	<input type="checkbox"/> oui	Contre-indication absolue
souffrez-vous d'un autre problème pulmonaire ?	<input type="checkbox"/> non	<input type="checkbox"/> oui	Lequel ? .....
souffrez-vous d'épilepsie ?	<input type="checkbox"/> non	<input type="checkbox"/> oui	Contre-indication absolue
souffrez-vous d'un problème cardiaque ?	<input type="checkbox"/> non	<input type="checkbox"/> oui	Lequel ? .....
souffrez-vous de diabète ?	<input type="checkbox"/> non	<input type="checkbox"/> oui	Contre-indication absolue
souffrez-vous d'un problème ORL ?	<input type="checkbox"/> non	<input type="checkbox"/> oui	Lequel ? .....
souffrez-vous d'un problème dentaire ?	<input type="checkbox"/> non	<input type="checkbox"/> oui	Lequel ? .....
souffrez-vous d'un problème dorsal/articulaire ?	<input type="checkbox"/> non	<input type="checkbox"/> oui	Lequel ? .....
doit-on être informé d'autre chose ?	<input type="checkbox"/> non	<input type="checkbox"/> oui	Quoi ? .....

Le jour du baptême, vous ou votre enfant vous engagez à être en bonne forme et à nous signaler tout problème de santé imprévisible (rhume, etc.). Vous déclarez ainsi que les informations ci-dessus (ou celles que vous nous indiquerez le jour du baptême) sont exactes et, par conséquent, déchargez le Club Immersion / La section « Les têtards » de St-Prex de toute responsabilité en cas d'incident qui surviendrait en regard d'un problème médical non communiqué.

Lieu/date : ..... Signature (représentant légal) : .....

## Activité 500

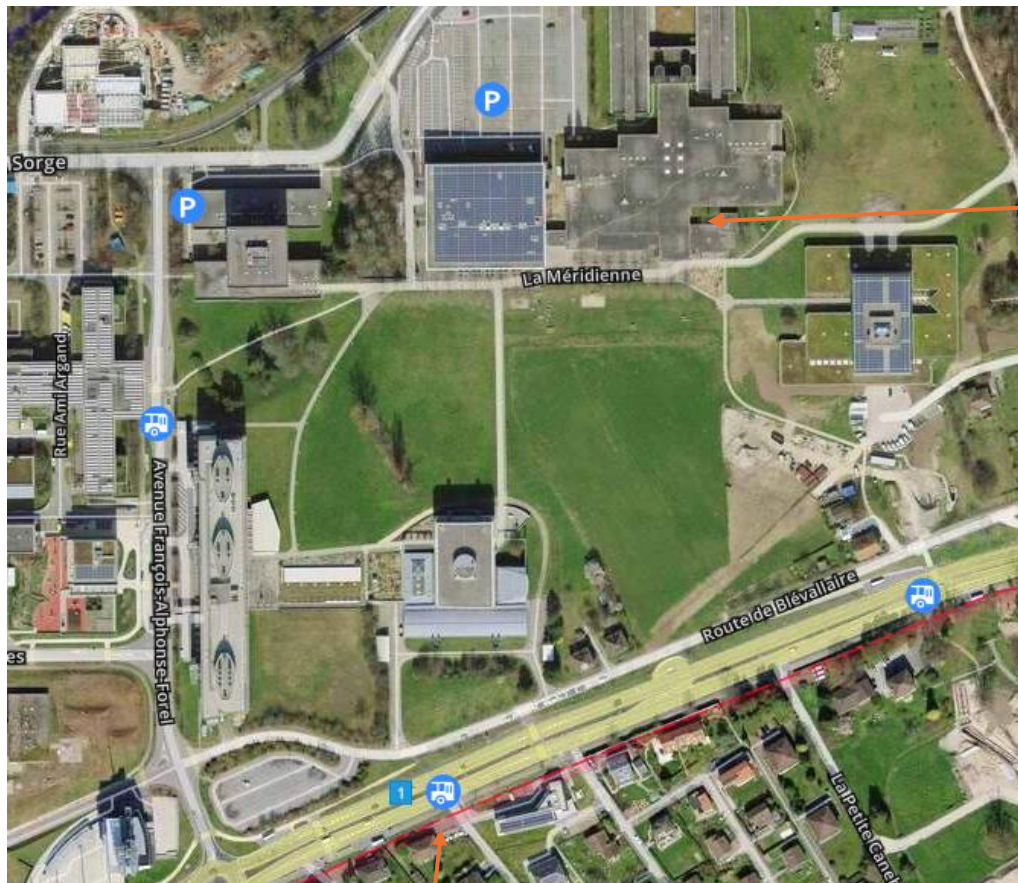

Eprouvette

Arrêt MBC Champagne

# Activité 590 Le monde du rail

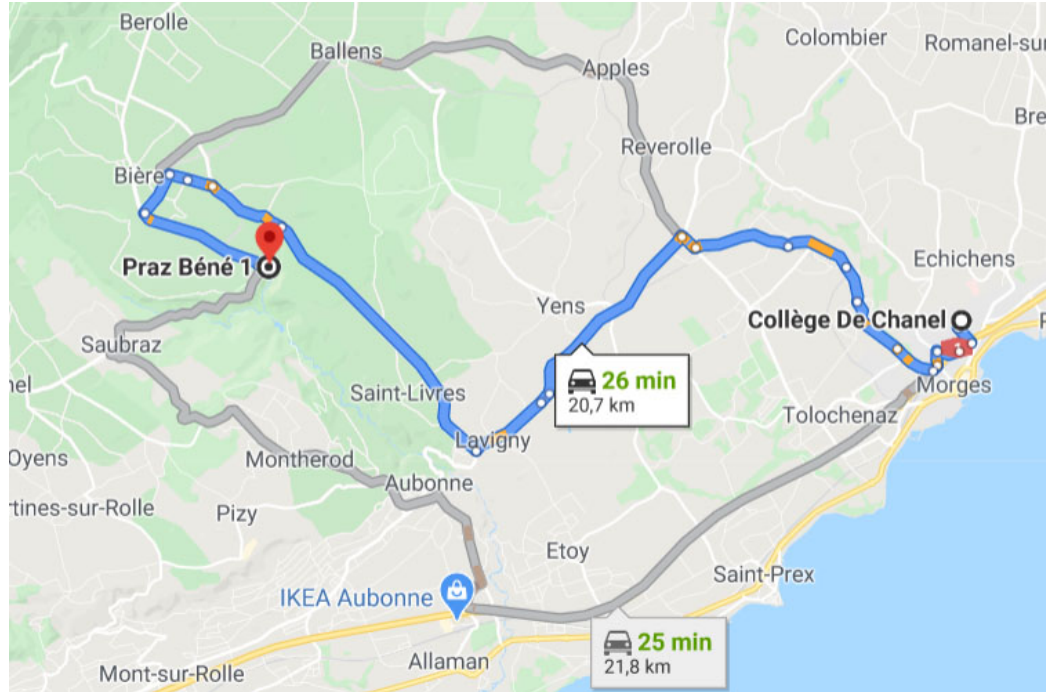

Tous les chemins mènent à Bière 😊

Monsieur Philippe Gut - Praz Béné 1 - 1145 Bière



Le musée se trouve en contre-bas de la route Saubraz - Bière

Activité 805

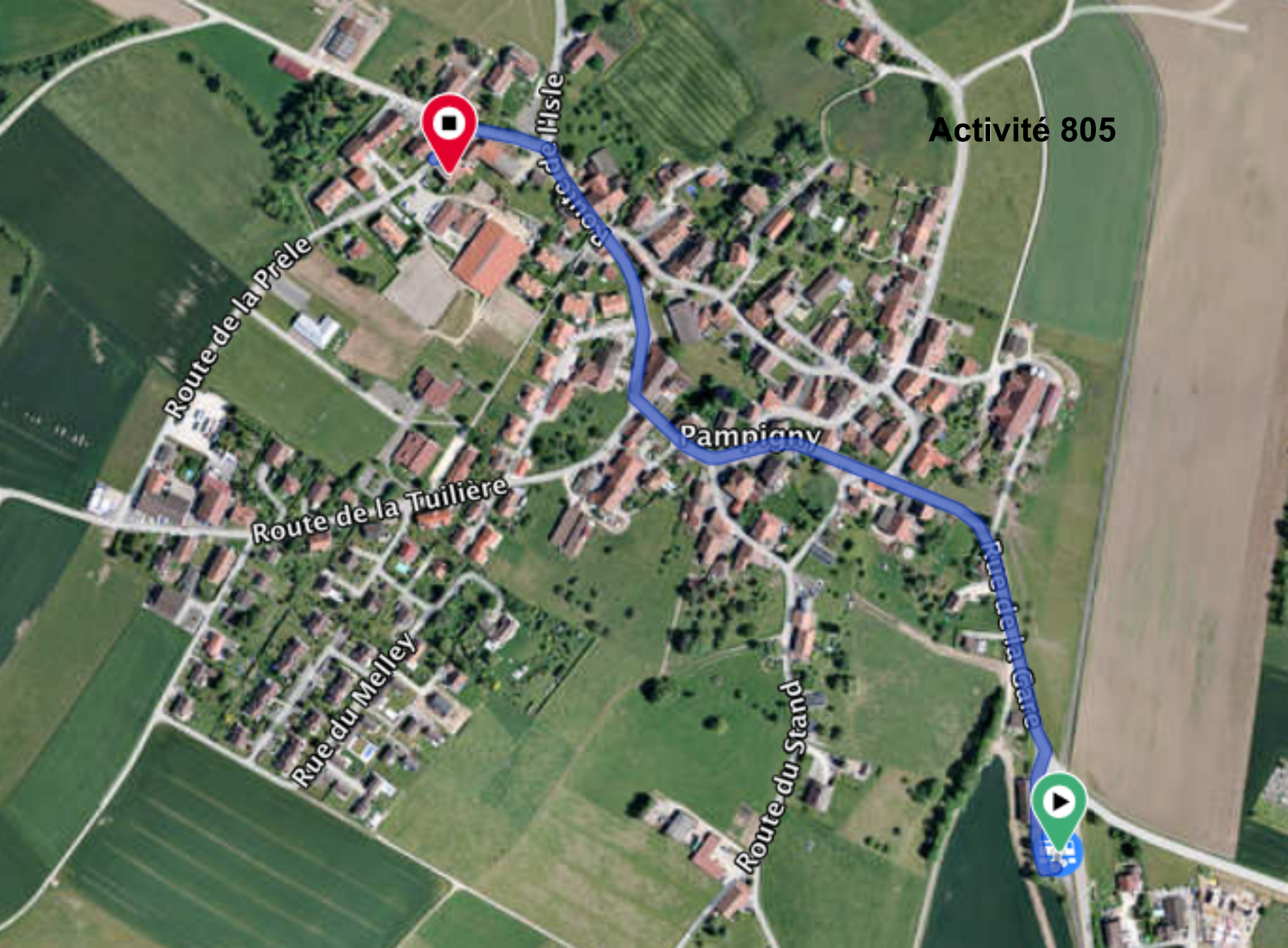

Route de la Prêle

Route de la Tuilière

Rue du Melley

Route de l'Isle

Pampigny

Route du Stand

Rue de la Gare

Activité 1270



Arrêt  
Petit-Mont

Centre de la Blécherette

## Activité 1631 BMX Club Echichens

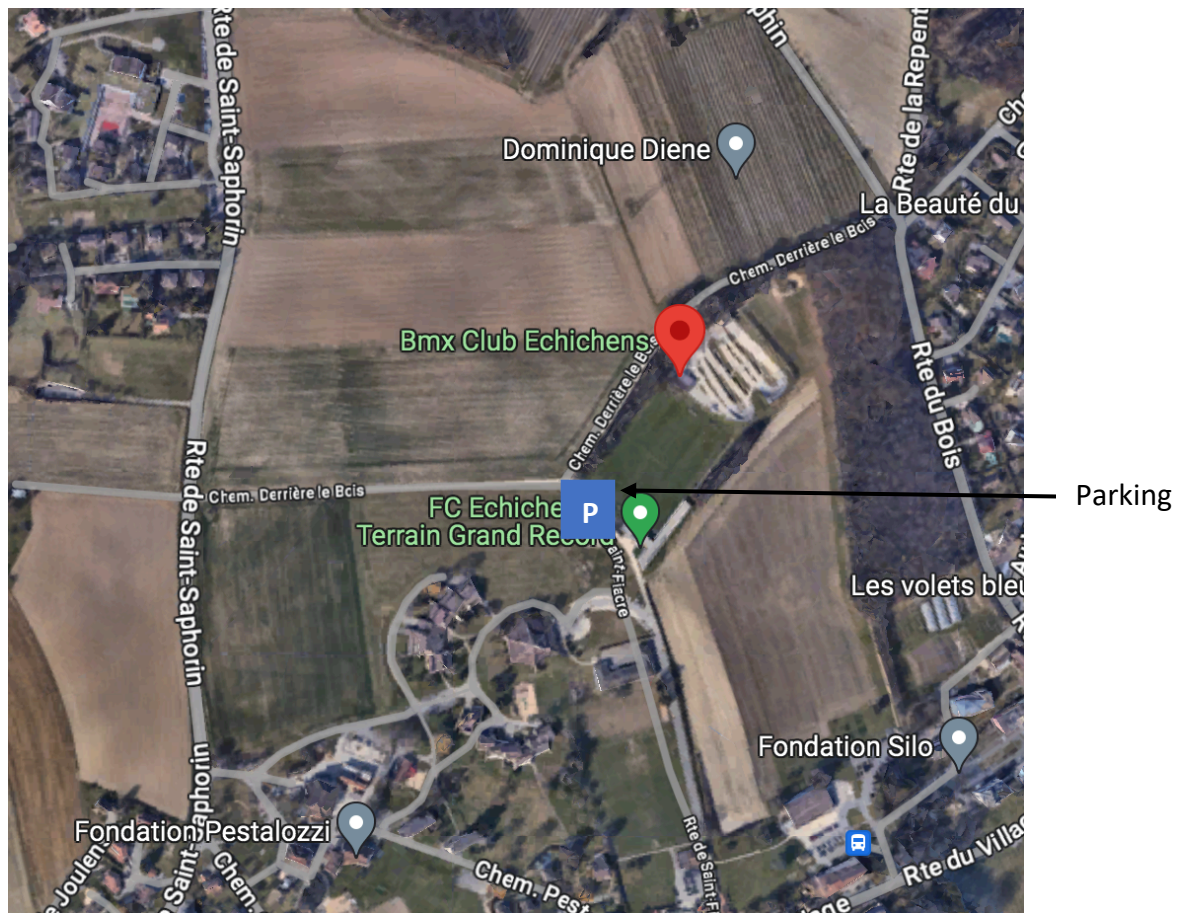

Activité 1730

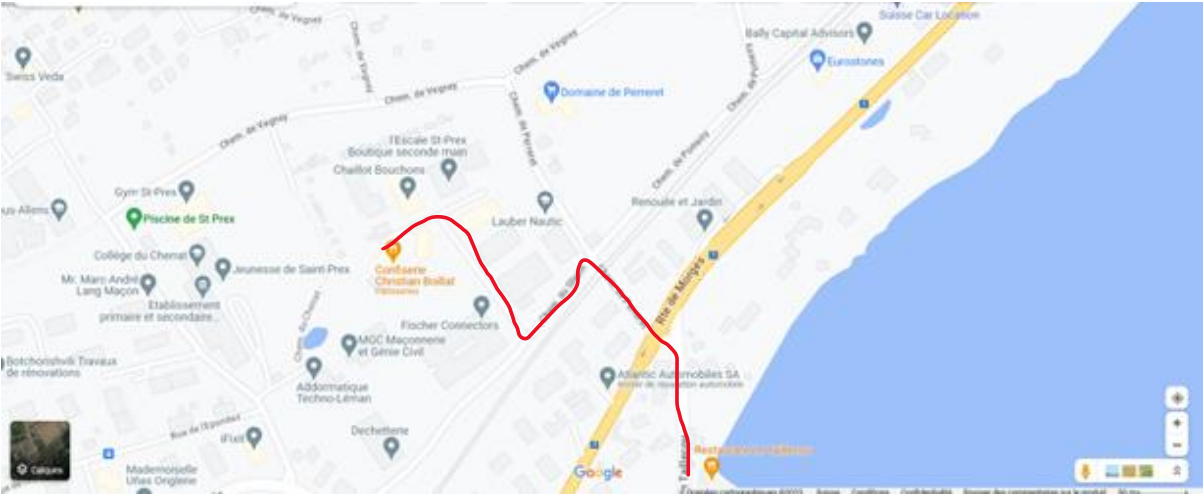

## Activité 1850



partir à droite

Prendre l'autoroute et sortir à Vennes. Prendre à gauche, la route de Berne et continuer jusqu'à Moudon. Au centre de Moudon, traverser la rivière et partir à droite, direction Chesalles – Brenles – Siviriez. A Brenles, la fondation est indiquée par des panneaux bleus.



## Activité 2080

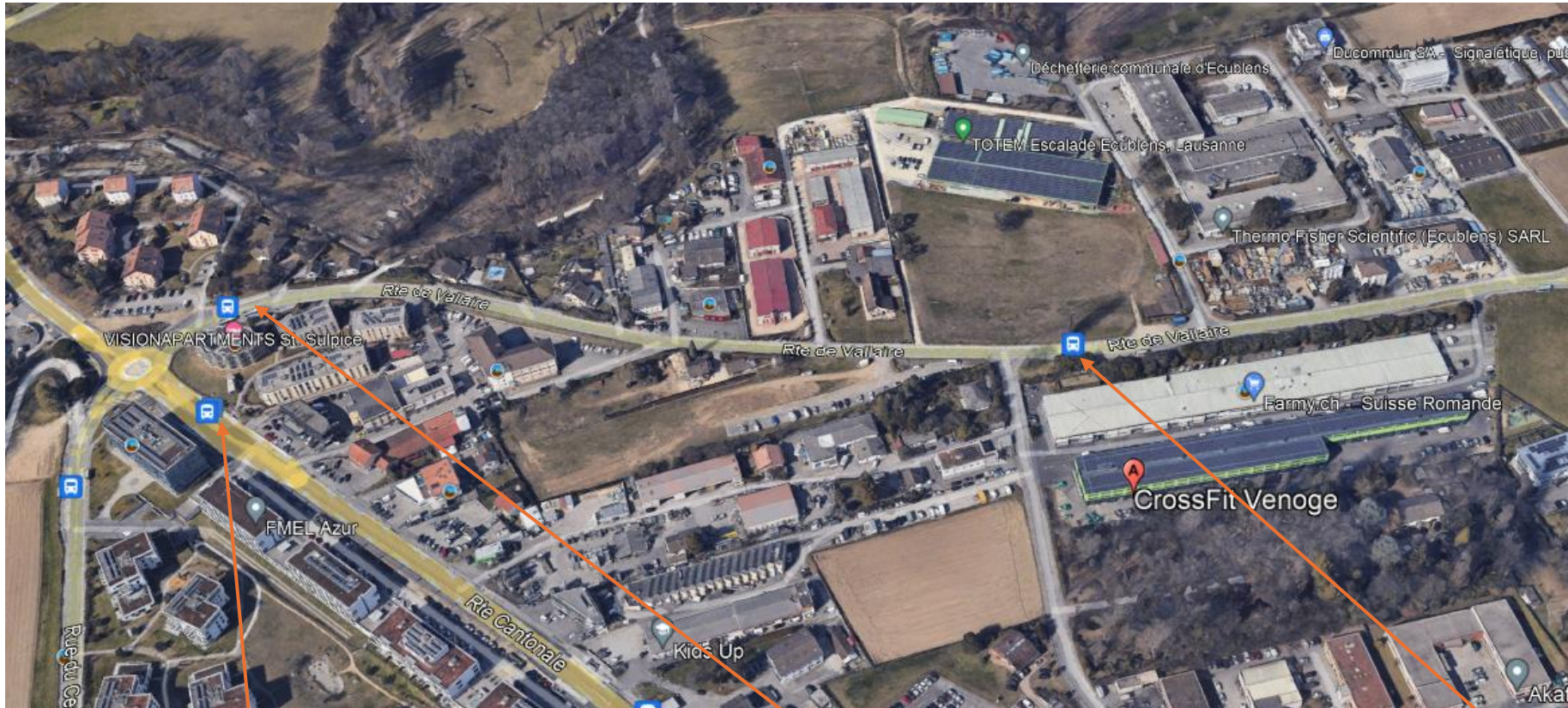

Arrêt MBC Castolin, ensuite prendre le bus TL 33 à Venoge nord jusqu'à Ecublens Champ-Courbes. Le Crossfit se trouve à l'arrière des containers vert fluo. Au retour, vous pouvez descendre à pied.

# Activité 2350

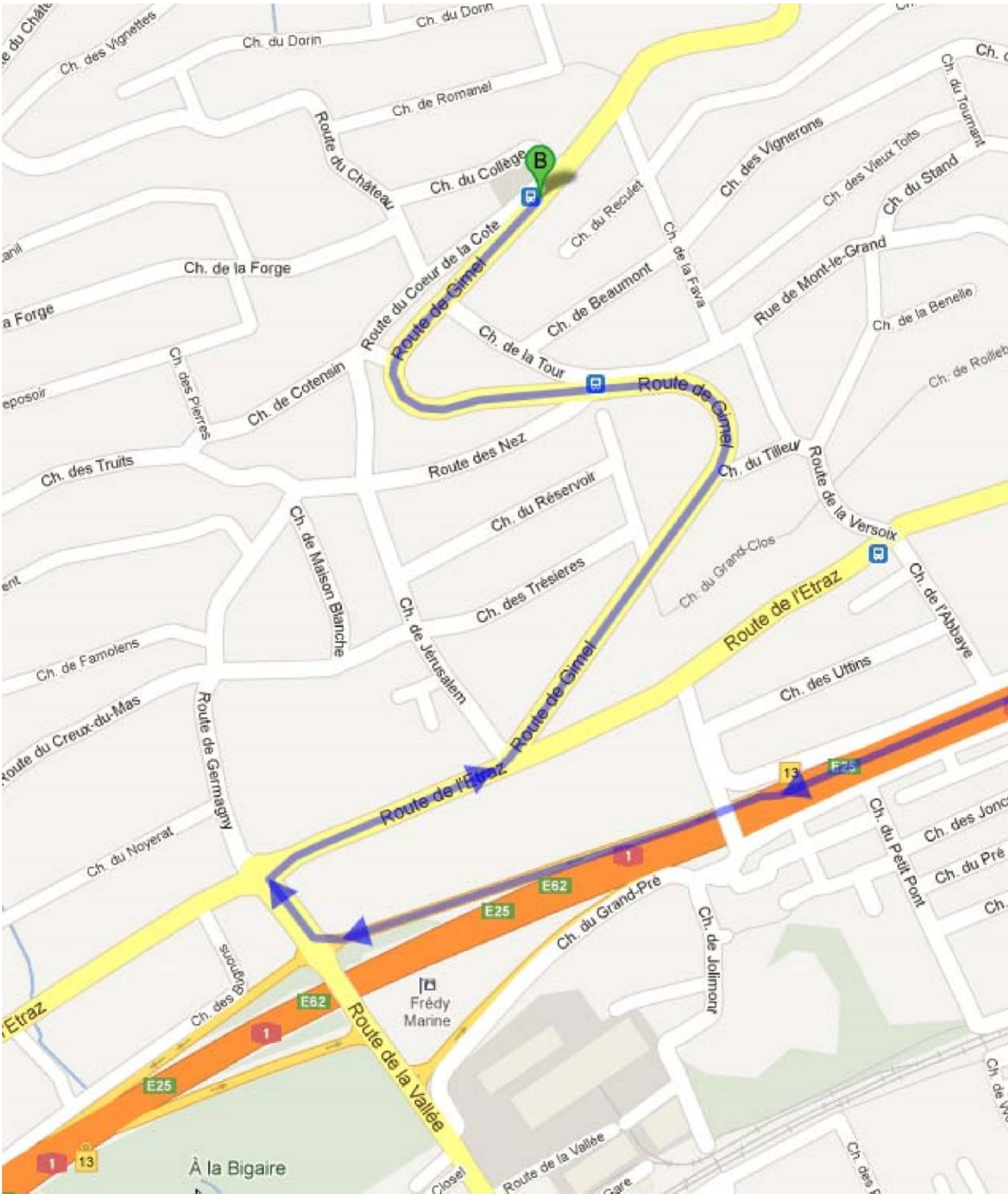

Sortir de l'autoroute à Rolle

## Activité 2640



Sortir à l'arrêt Chardonney-Château, attention arrêt sur demande, il faut appuyer ! Longez le champ sur votre gauche puis descendre le chemin jusqu'à la ferme.

Pour le retour, il faut appuyer à l'arrêt aussi pour que le train s'arrête !

# Activité 3100

Stand dans la  
salle omnisport,  
entrée au sous-  
sol

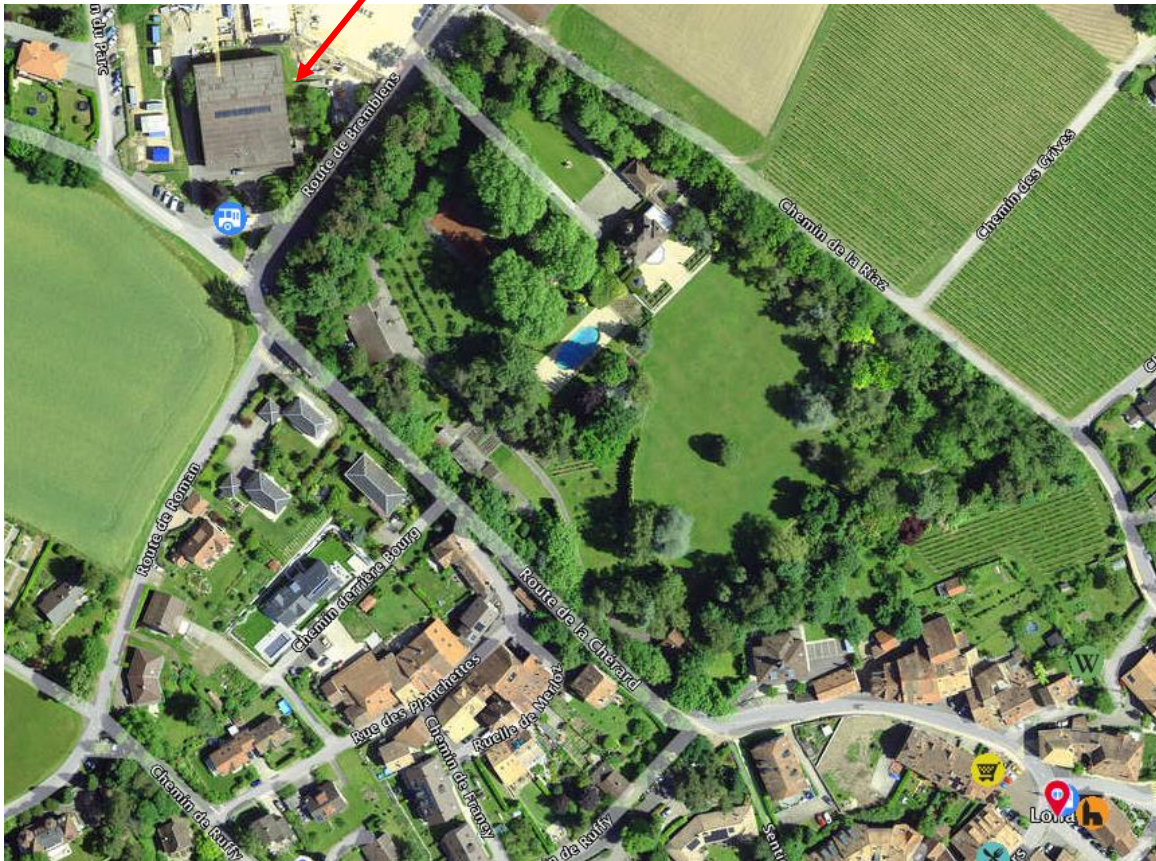
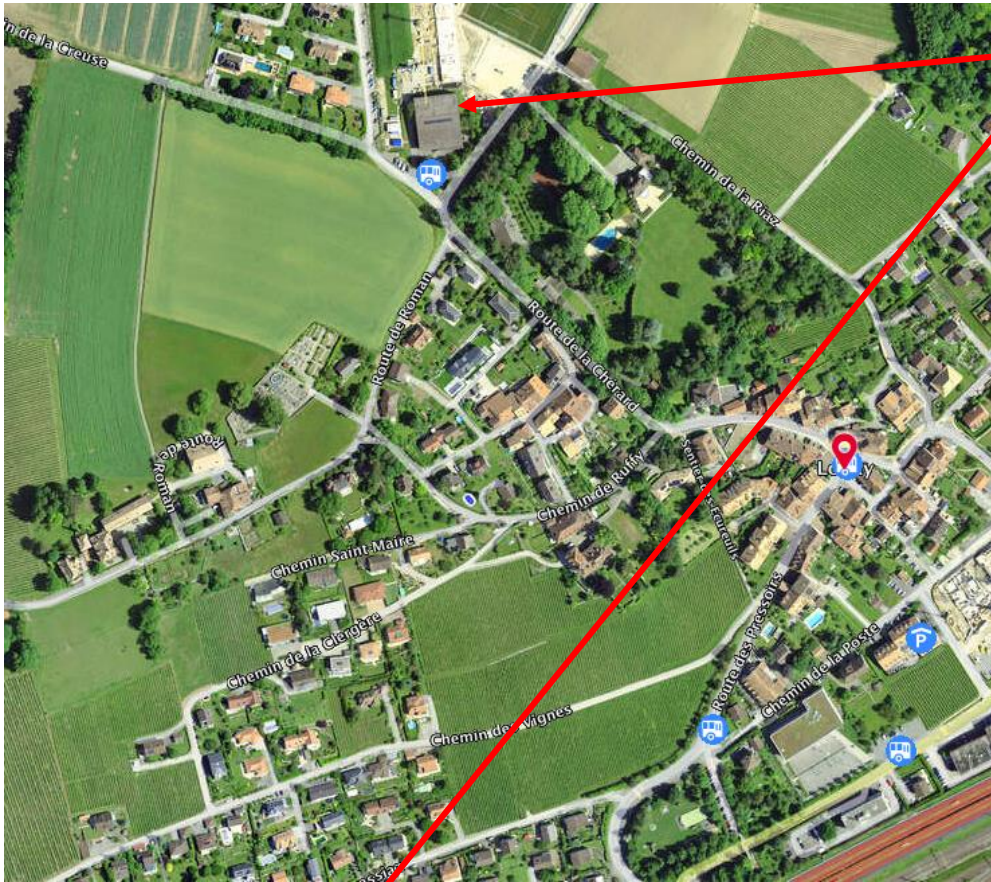

# Activité 3180

Stand



## Activité 5004

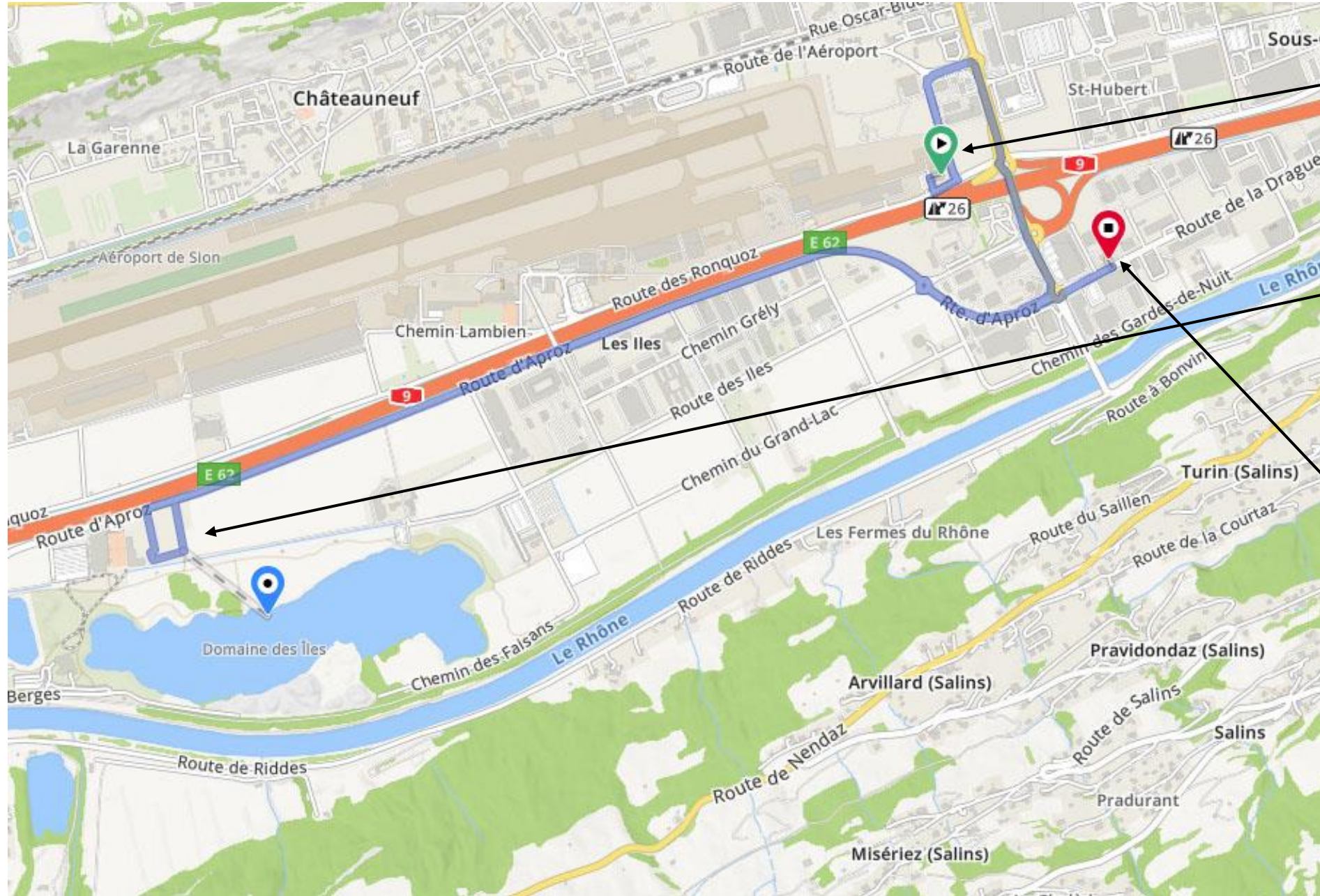

Sortie autoroute Sion –  
visite de Air Glacier de  
10h00 à 11h30

Pique-nique au domaine des  
îles

Rendez-vous au RealFly  
à 13h00

## Activité 6110 BMX Club Echichens

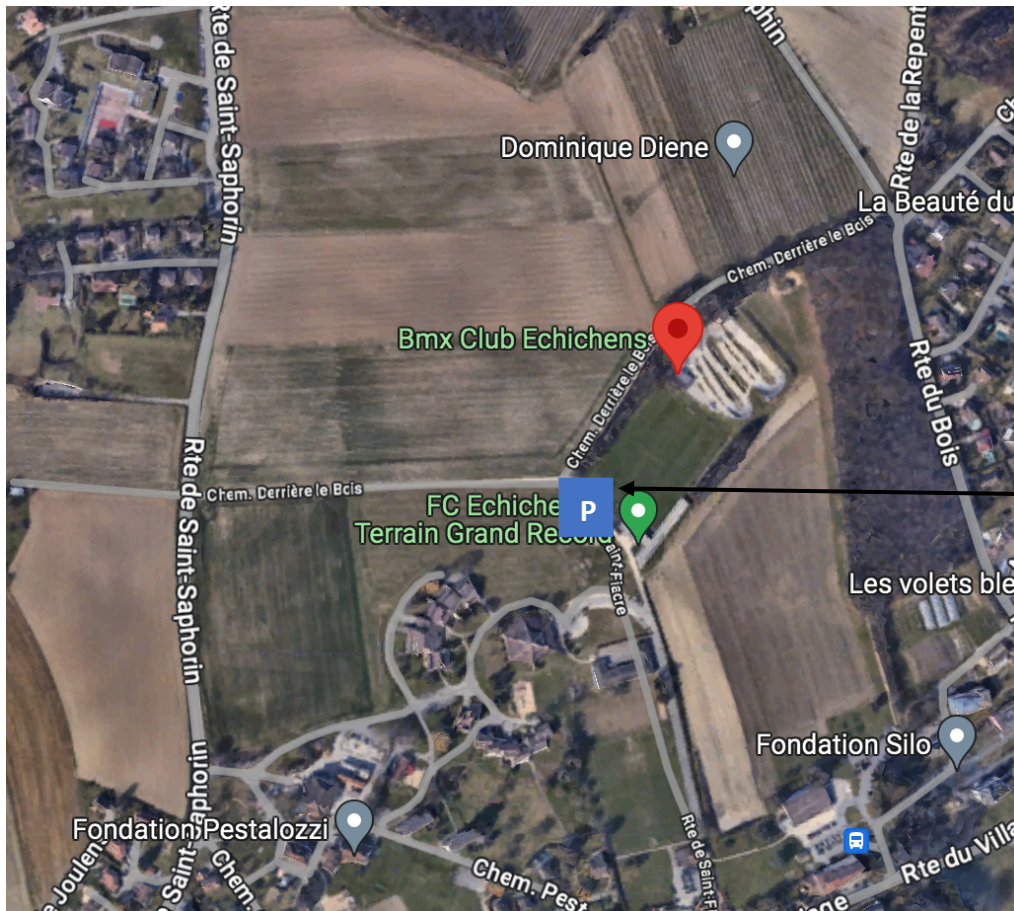

Parking

# Activité 6190





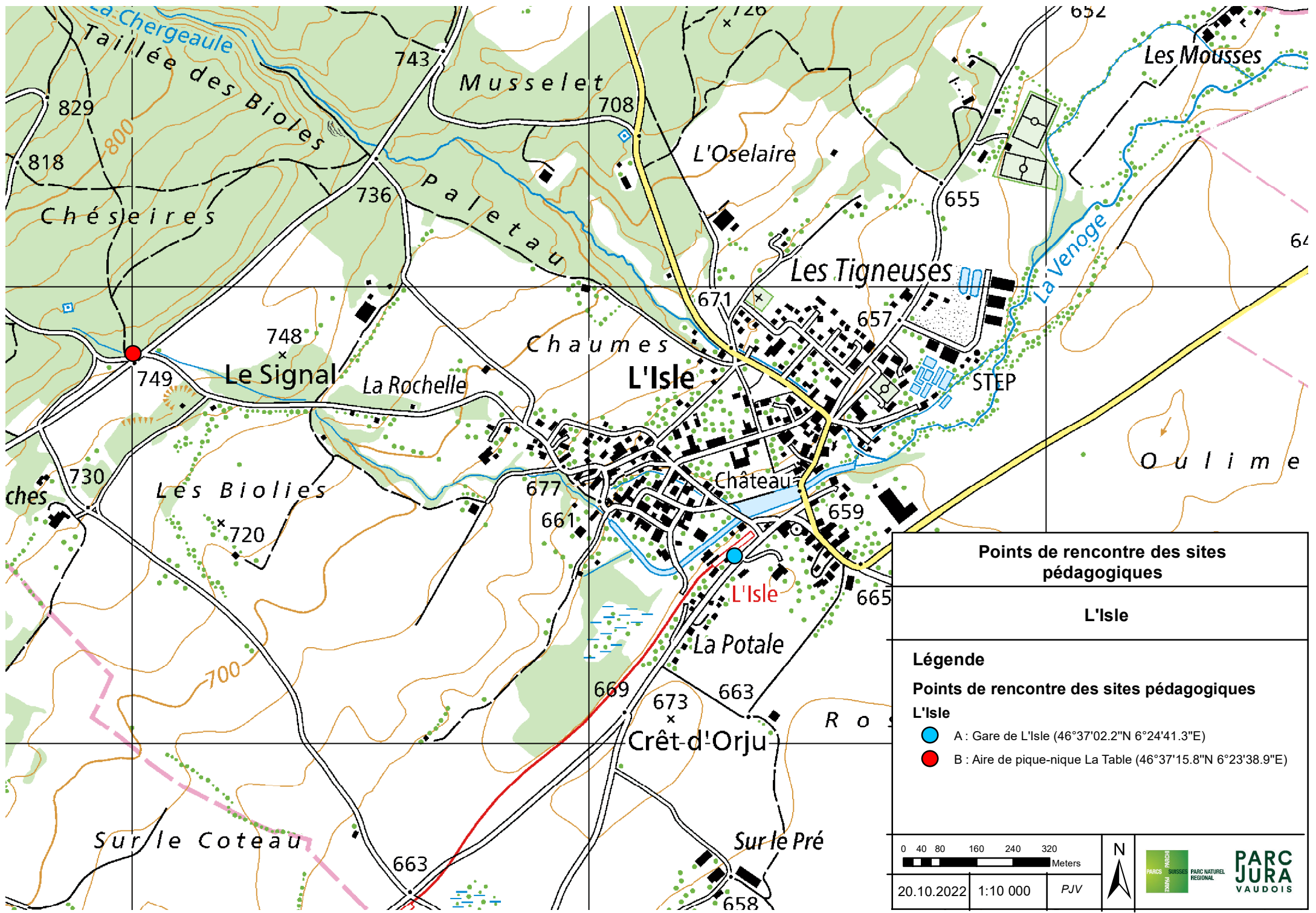

**Points de rencontre des sites pédagogiques**

L'Isle

**Légende**

**Points de rencontre des sites pédagogiques**

L'Isle

- A : Gare de L'Isle (46°37'02.2"N 6°24'41.3"E)
- B : Aire de pique-nique La Table (46°37'15.8"N 6°23'38.9"E)

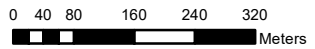

20.10.2022

1:10 000

PJV

Fromagerie Tyrode Sarl – Grand-Rue 124 – 1454 Sainte-Croix

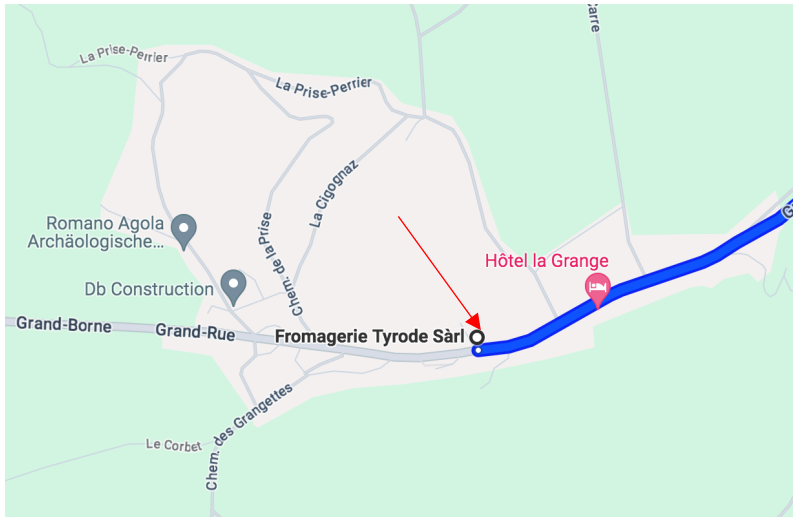

Route pour le musée CIMA



Centre international de la Mécanique d'Art (CIMA) - Rue de l'Industrie 2 - 1450 Sainte-Croix

